Biosan SIA, Ratsupites iela 7 k-2, Riga, Latvia, LV-1067
E-mail: marketing@biosan.lv, www.biosan.lv
Phone:+37167426137

LT-150, Höhenverstellbarer Tisch

BESCHREIBUNG

Elektrisch höhenverstellbarer Laborarbeitstisch.

- Das Set beinhaltet 2 Beine mit 2 Motoren.
- Controller mit Speicher - 4 Speichermodi, digitale Höhenanzeige, Taster mit Auf-/Ab-Bewegung.
- Einstellbare Höhe: 625 - 1280 mm.
- Tragfähigkeit: 86 kg.
- Arbeitsfläche aus chemikalienbeständigem Hochdrucklaminat, Stärke 25 mm, blaue Kante.

TECHNISCHE DATEN

Höchstlast	86 kg
Gesamtabmessungen (B x T x H)	1500 × 600 × 625 - 1280 mm
Gewicht	49 kg

KAT.-NUMMER

BS-040107-JK	LT-150, Höhenverstellbarer Tisch

ZUBEHÖR

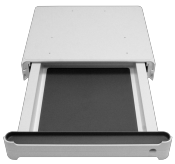

LTD-1
BS-040107-OK
Schublade

Schublade mit rutschfester Silikonmatte und Soft-Close-Funktion. Kann nachträglich montiert werden.

SBR-1
BS-040107-NK
Steckdosenblock

Steckdosenblock, versenkbar, mit blauer LED.

LF-1
BS-050101-BK
Schubladeneinheit

Labormöbel in neuem modularem Design bieten Flexibilität und sind benutzerfreundlich.